RODZAJ I ZAKRES PLANOWANYCH PRAC URZĄDZENIOWO-ROLNYCH

skala 1:15000

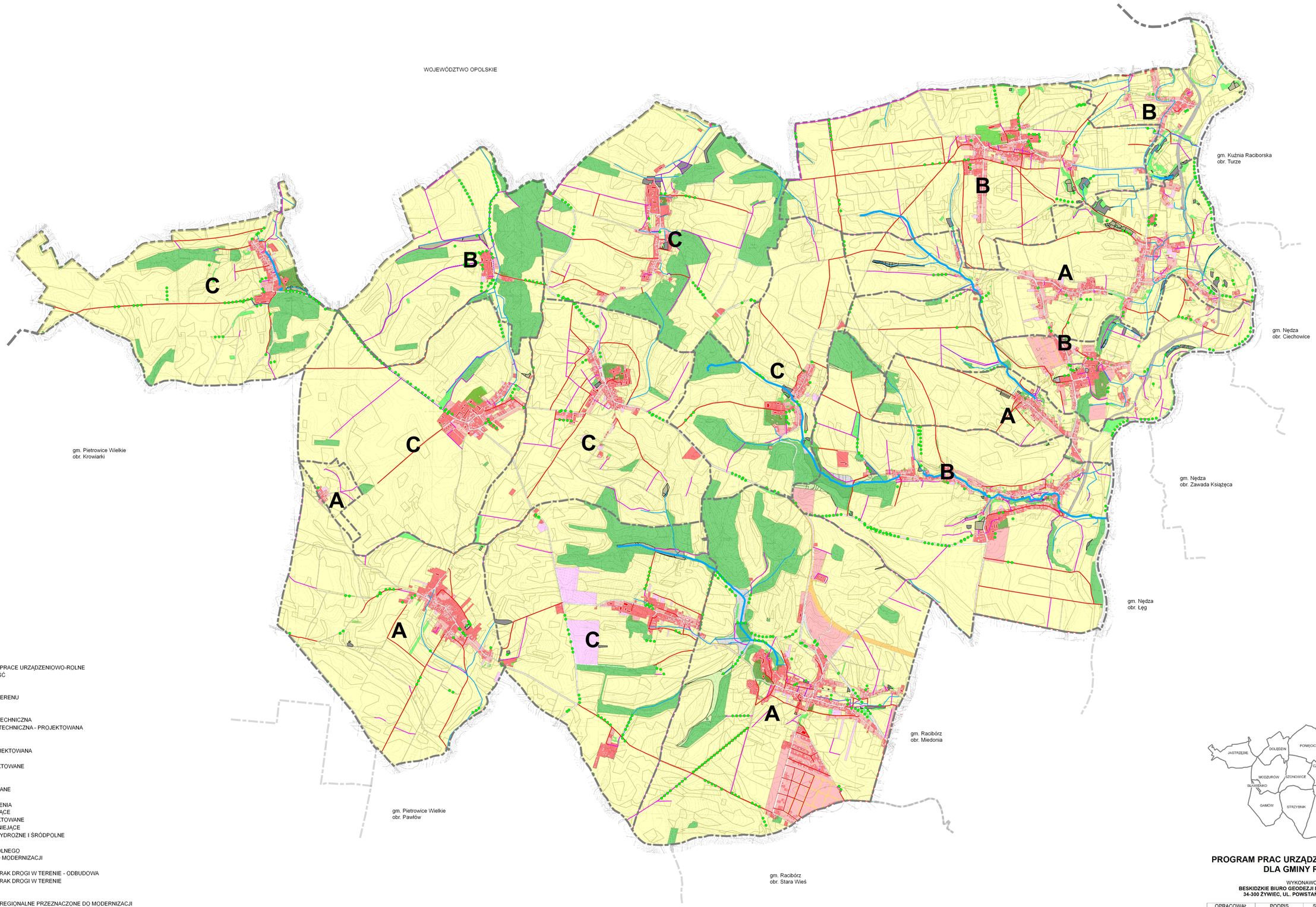

Legenda

ZAPOTRZEBOWANIE NA PRACE URZĄDZENIOWO-ROLNE
A - PIERWSZA KOLEJNOŚĆ
B - DRUGA KOLEJNOŚĆ
C- TRZECIA KOLEJNOŚĆ

ZAGOSPODAROWANIE TERENU
- ROLNE
- SADY
- INFRASTRUKTURA TECHNICZNA
- INFRASTRUKTURA TECHNICZNA - PROJEKTOWANA
- CMENTARZ
- KOMUNIKACJA
- KOMUNIKACJA PROJEKTOWANA
- ZABUDOWA
- ZABUDOWA PROJEKTOWANE
- BUDYNKI
- NIEUŻYTKI
- GRUNTY ODŁOGOWANE

ZALESIENIA I ZADRZEWIENIA
- ZALESIENIA ISTNIEJĄCE
- ZALESIENIA PROJEKTOWANE
- ZADRZEWIENIA ISTNIEJĄCE
- ZADRZEWIENIA PRZYDROŻNE I ŚRÓDPOLNE

DROGI TRANSPORTU ROLNEGO
- PRZEZNACZONE DO MODERNIZACJI
- PROJEKTOWANE
- UŻYTEK 'dr' W EG. BRAK DROGI W TERENIE - ODBUDOWA
- UŻYTEK 'dr' W EG. BRAK DROGI W TERENIE

CIEKI MELIORACJI
- PODSTAWOWYCH - REGIONALNE PRZEZNACZONE DO MODERNIZACJI
- SZCZEGÓŁOWYCH PRZEZNACZONE DO MODERNIZACJI
- SZCZEGÓŁOWYCH PROJEKTOWANE
- UŻYTEK 'W' W EG. BRAK CIEKU W TERENIE - ODBUDOWA
- UŻYTEK 'W' W EG. BRAK CIEKU W TERENIE
- STAWY

- GRANICE WOJEWÓDZTW
- GRANICE OBRĘBÓW

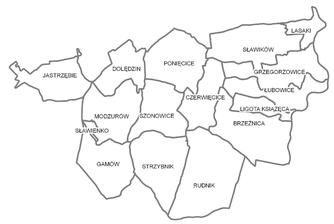

PROGRAM PRAC URZĄDZENIOWO-ROLNYCH DLA GMINY RUDNIK

WYKONAWCA:
BESKIDZKIE BIURO GEODEZJI I TERENÓW ROLNYCH
34-300 ŻYWIEC, UL. POWSTAŃCÓW ŚLĄSKICH 9A

OPRACOWAŁ	PODPIS	SPRAWDZIŁ	PODPIS