

§ 4. Nadzór nad Obszarem sprawuje Dyrektor Zespołu Parków Krajobrazowych Województwa Śląskiego.

§ 5. Wykonanie Uchwały powierza się Zarządowi Województwa Śląskiego.

§ 6. Niniejsza uchwała poprzedzona była Uchwałą Nr XIII/139/93r. Rady Miejskiej w Będzinie z dnia 23 czerwca 1993 r. w sprawie uznania Góry Zamkowej, wzgórza Doroty oraz Lasu Grodzieckiego za obszar chronionego krajobrazu o charakterze wyspowym.

§ 7. Uchwała wchodzi w życie po upływie 14 dni od daty ogłoszenia w Dzienniku Urzędowym Województwa Śląskiego.

Załącznik nr 1 do uchwały Nr
Sejmiku Województwa Śląskiego
z dnia

Położenie i przebieg granicy obszaru chronionego krajobrazu „Wzgórze Doroty” w postaci współrzędnych punktów załamania granicy (układ współrzędnych prostokątnych płaskich PL -1992)

ID	X	Y
1	276223,39	506604,42
2	276226,89	506612,97
3	276234,40	506626,25
4	276237,72	506632,12
5	276245,59	506628,94
6	276247,48	506632,30
7	276261,88	506660,91
8	276291,75	506720,25
9	276321,62	506779,58
10	276351,49	506838,92
11	276381,04	506897,92
12	276410,58	506956,93
13	276440,13	507015,93
14	276469,67	507074,93
15	276499,22	507133,93
16	276525,31	507186,05
17	276526,63	507186,47
18	276560,14	507193,47
19	276590,77	507199,89
20	276614,85	507204,94
21	276613,74	507210,35
22	276638,06	507214,62
23	276659,96	507215,81
24	276662,63	507215,27
25	276664,77	507215,34
26	276668,11	507215,02
27	276673,21	507220,88
28	276678,75	507227,54
29	276685,04	507233,91
30	276696,26	507247,01
31	276707,82	507260,73
32	276720,53	507274,88
33	276731,77	507287,41
34	276755,68	507313,01
35	276766,85	507324,02
36	276779,56	507337,30
37	276785,90	507344,58
38	276794,38	507354,00
39	276802,68	507363,36
40	276812,43	507374,00
41	276818,92	507380,55
42	276822,28	507383,48
43	276830,57	507395,39
44	276840,17	507405,71
45	276848,14	507414,20
46	276846,49	507417,09
47	276852,02	507423,98
48	276862,13	507428,36
49	276867,25	507428,16
50	276873,45	507432,18
51	276877,65	507439,38
52	276876,12	507438,65
53	276876,31	507439,97
54	276877,63	507448,59
55	276879,05	507459,91
56	276879,96	507475,83
57	276880,67	507496,86
58	276880,46	507502,01
59	276878,90	507539,38
60	276879,51	507556,80
61	276879,57	507558,57
62	276880,13	507610,70
63	276880,14	507612,15
64	276882,73	507634,54
65	276882,67	507662,72
66	276882,51	507676,80
67	276880,53	507693,74
68	276880,42	507723,53
69	276880,67	507749,90
70	276880,71	507750,96
71	276880,93	507776,51
72	276880,94	507778,57
73	276882,84	507802,44
74	276882,94	507806,40
75	276883,42	507827,05
76	276883,00	507868,57
77	276883,64	507904,13
78	276880,36	507976,72
79	276876,09	508019,58
80	276875,60	508024,55
81	276867,13	508095,01
82	276865,26	508104,76
83	276855,69	508171,55
84	276853,87	508184,42
85	276852,06	508194,88
86	276848,24	508218,31
87	276842,49	508252,86
88	276835,85	508295,46
89	276830,76	508310,61
90	276826,46	508314,60
91	276825,36	508315,62

92	276822,19	508317,09
93	276814,56	508322,91
94	276801,91	508332,77
95	276797,22	508336,39
96	276792,88	508339,69
97	276779,35	508350,32
98	276767,43	508359,28
99	276757,48	508367,05
100	276753,16	508370,30
101	276748,44	508373,93
102	276735,70	508383,71
103	276732,19	508386,41
104	276725,95	508391,13
105	276721,18	508394,75
106	276713,68	508400,58
107	276703,76	508408,56
108	276702,93	508408,83
109	276688,79	508419,74
110	276681,66	508425,60
111	276660,32	508442,38
112	276621,49	508472,60
113	276619,23	508474,42
114	276615,92	508476,92
115	276607,43	508483,39
116	276599,84	508489,46
117	276599,29	508489,89
118	276559,15	508477,73
119	276539,78	508454,53
120	276532,13	508445,36
121	276527,13	508439,38
122	276517,18	508427,45
123	276496,81	508403,05
124	276485,76	508389,82
125	276475,04	508376,97
126	276468,24	508368,82
127	276422,82	508314,54
128	276364,39	508244,71
129	276345,70	508222,37
130	276343,05	508219,23
131	276315,38	508186,50
132	276299,60	508167,83
133	276277,27	508141,39
134	276269,31	508131,97
135	276249,76	508108,84
136	276233,18	508089,22
137	276216,98	508070,06
138	276214,27	508066,85
139	276207,12	508058,39
140	276197,55	508047,07
141	276189,01	508036,96
142	276178,22	508024,97
143	276175,17	508018,74
144	276160,84	508005,66
145	276150,67	507996,51
146	276140,75	507987,58

147	276128,23	507975,90
148	276115,89	507964,41
149	276110,94	507959,80
150	276105,30	507954,56
151	276104,46	507953,77
152	276092,53	507942,68
153	276085,78	507937,03
154	276084,10	507935,63
155	276063,61	507918,48
156	276047,59	507909,34
157	276037,90	507903,82
158	276025,00	507897,05
159	276013,93	507891,24
160	276000,22	507884,04
161	275990,48	507878,93
162	275978,28	507872,52
163	275938,60	507855,70
164	275937,62	507855,30
165	275932,27	507847,90
166	275927,09	507841,41
167	275922,65	507836,18
168	275918,68	507830,36
169	275913,31	507824,02
170	275908,58	507817,51
171	275903,00	507811,21
172	275898,39	507805,23
173	275891,32	507797,39
174	275883,82	507790,87
175	275876,94	507783,74
176	275864,24	507777,10
177	275856,71	507771,96
178	275837,46	507762,77
179	275820,67	507752,21
180	275811,79	507747,00
181	275803,33	507742,24
182	275789,26	507734,43
183	275778,95	507728,31
184	275769,68	507723,38
185	275760,04	507717,29
186	275757,20	507715,80
187	275754,44	507714,47
188	275749,07	507711,63
189	275740,28	507706,61
190	275734,52	507703,52
191	275726,85	507699,92
192	275720,28	507694,94
193	275787,75	507692,56
194	275784,52	507685,38
195	275780,27	507679,83
196	275777,11	507674,14
197	275773,96	507669,92
198	275771,87	507666,40
199	275769,31	507662,38
200	275765,88	507656,95
201	275761,94	507650,89

202	275758,84	507645,64
203	275754,52	507638,76
204	275751,40	507633,57
205	275748,94	507629,67
206	275745,12	507622,93
207	275742,45	507617,95
208	275739,78	507612,76
209	275736,47	507607,44
210	275731,63	507598,07
211	275728,87	507593,83
212	275726,41	507589,70
213	275723,46	507584,81
214	275720,64	507579,86
215	275718,43	507575,48
216	275716,37	507571,17
217	275713,59	507565,62
218	275712,39	507562,47
219	275710,66	507558,46
220	275708,91	507553,96
221	275704,78	507544,32
222	275702,12	507539,96
223	275699,30	507536,08
224	275695,86	507531,34
225	275693,63	507528,26
226	275691,58	507524,60
227	275688,95	507519,82
228	275687,95	507514,83
229	275686,82	507510,68
230	275639,01	507511,03
231	275638,01	507502,93
232	275637,98	507497,50
233	275638,81	507492,74
234	275640,69	507481,26
235	275640,86	507453,44
236	275638,64	507414,97
237	275667,35	507414,77
238	275667,17	507394,26
239	275667,17	507393,83
240	275667,30	507393,82
241	275667,35	507389,10
242	275666,41	507386,96
243	275646,40	507375,90
244	275646,14	507374,61
245	275639,60	507335,11
246	275625,43	507250,03
247	275610,93	507251,77
248	275610,99	507247,49
249	275674,11	507248,36
250	275674,27	507243,86
251	275675,03	507221,39
252	275756,39	507222,87
253	275756,30	507232,24
254	275877,08	507236,99

255	275882,21	507234,31
256	275877,62	507213,87
257	275868,43	507181,27
258	275861,27	507145,81
259	275859,73	507137,56
260	275859,50	507124,99
261	275854,20	507097,89
262	275850,10	507082,90
263	275844,07	507065,00
264	275834,42	507024,60
265	275833,60	507009,64
266	275828,61	506973,12
267	275818,60	506926,80
268	275803,86	506876,13
269	275800,64	506865,14
270	275798,47	506845,85
271	275798,21	506836,52
272	275797,76	506823,25
273	275800,26	506810,88
274	275809,57	506794,09
275	275815,01	506784,34
276	275823,52	506771,52
277	275826,48	506758,81
278	275827,81	506748,30
279	275828,87	506723,10
280	275839,14	506706,83
281	275848,86	506690,07
282	275863,08	506592,77
283	275870,00	506589,09
284	275870,52	506585,06
285	275864,79	506581,78
286	275868,59	506549,46
287	275877,39	506497,94
288	275889,39	506497,31
289	275887,87	506503,88
290	275914,31	506509,57
291	275914,15	506510,57
292	275917,15	506511,15
293	275917,30	506510,46
294	275928,00	506513,02
295	275929,12	506506,67
296	275968,73	506515,38
297	275968,02	506522,04
298	276012,03	506532,66
299	276014,54	506534,30
300	276058,76	506544,08
301	276108,47	506555,56
302	276141,29	506567,44
303	276150,93	506582,09
304	276140,44	506590,22
305	276148,08	506599,44
306	276175,83	506636,89
307	276223,39	506604,42

Przebieg granicy obszaru chronionego krajobrazu "Wzgórze Doroty"

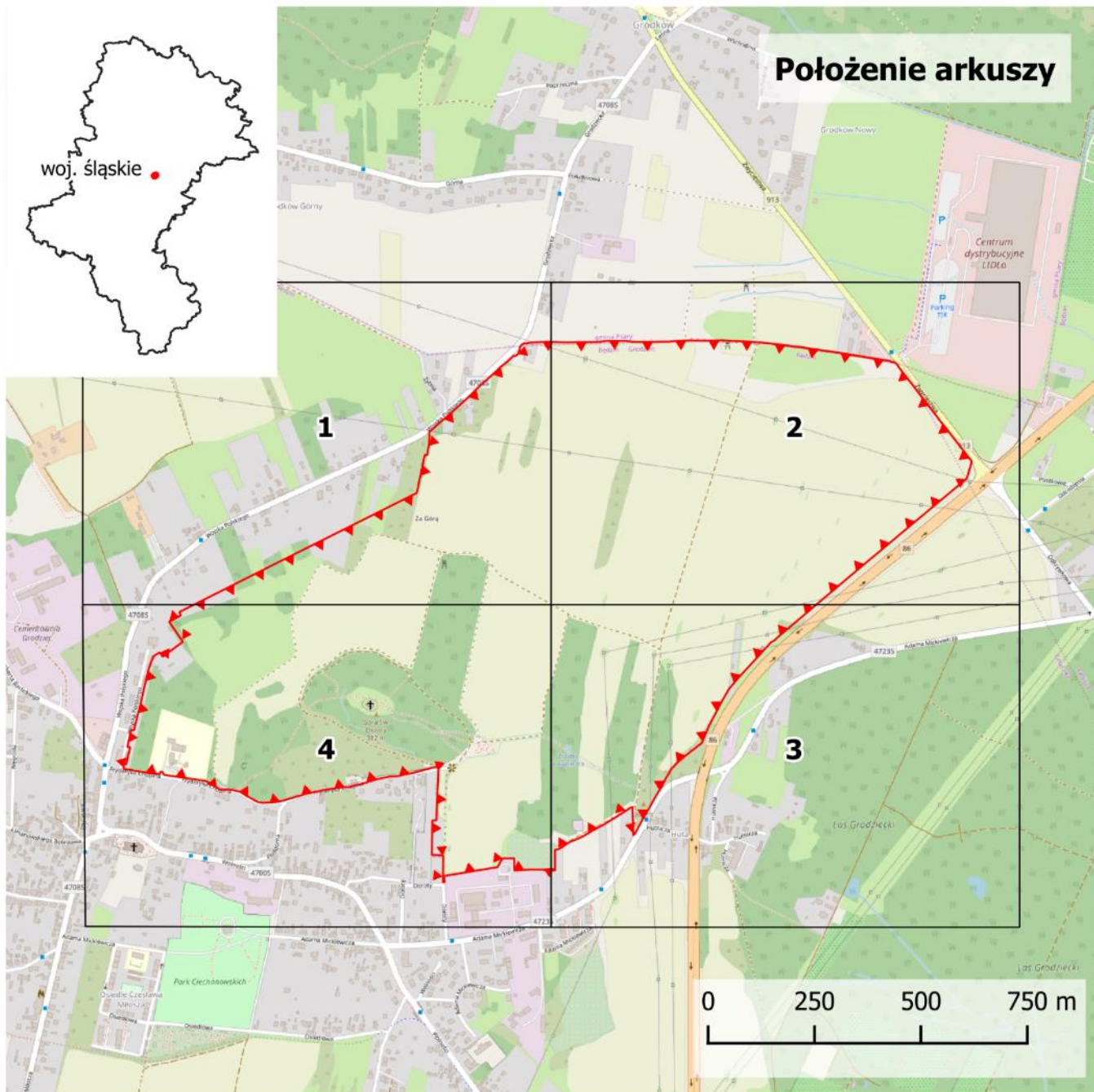

Objaśnienia do arkuszy

 Granica obszaru chronionego krajobrazu "Wzgórze Doroty"

Skala

0 100 200 300 m

Układ współrzędnych: PL-1992
Przygotowanie mapy: Centrum Dziedzictwa Przyrody Górnego Śląska
Ortofotomapa dla Polski, Główny Urząd Geodezji i Kartografii (usługa przeglądarki, 10.10.2019)
Dane topograficzne: © autorzy map OpenStreetMap (10.10.2019)

Przebieg granicy obszaru chronionego krajobrazu "Wzgórze Doroty" - arkusz 1/4



Przebieg granicy obszaru chronionego krajobrazu "Wzgórze Doroty" - arkusz 2/4

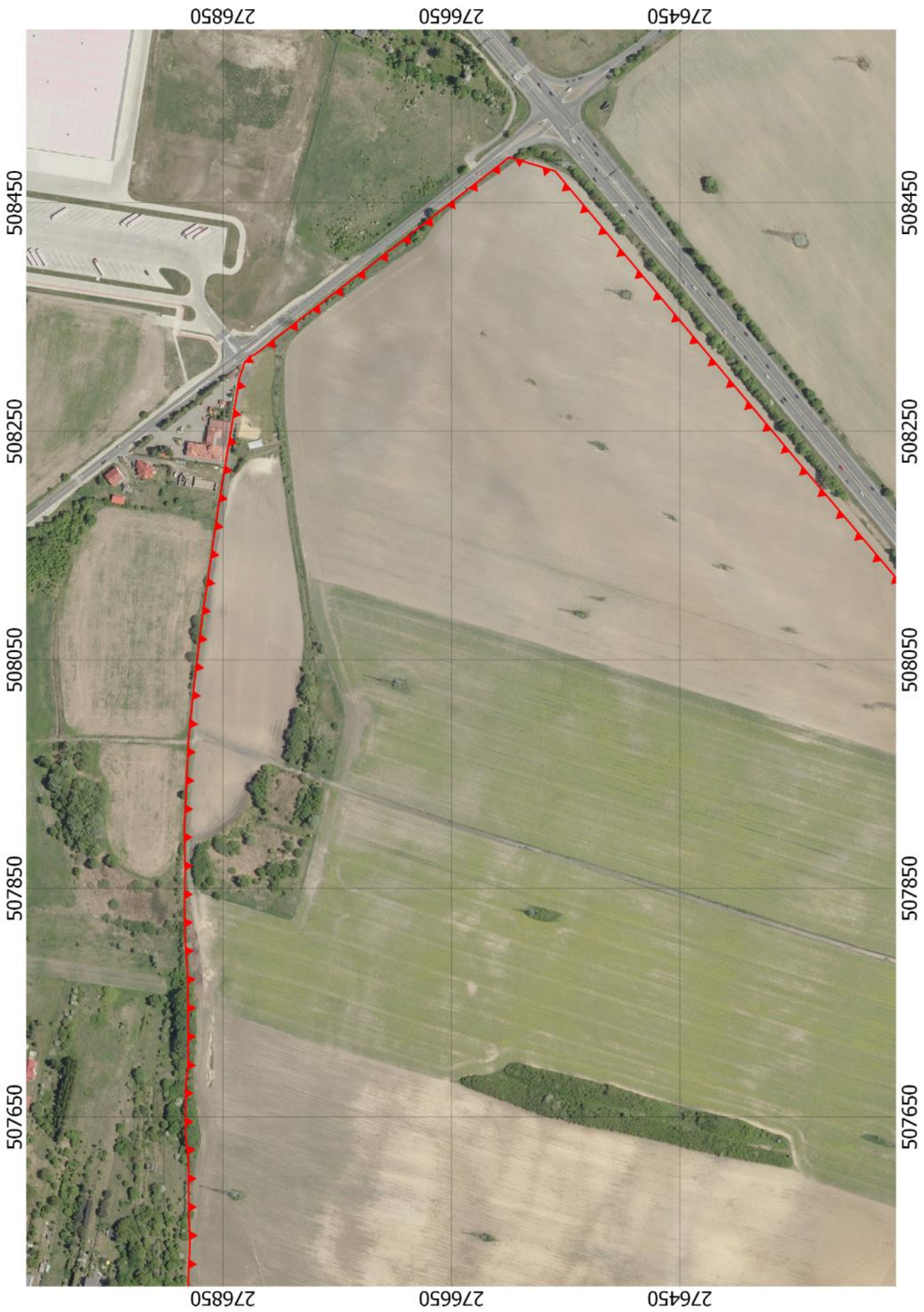

Przebieg granicy obszaru chronionego krajobrazu "Wzgórze Doroty" - arkusz 3/4

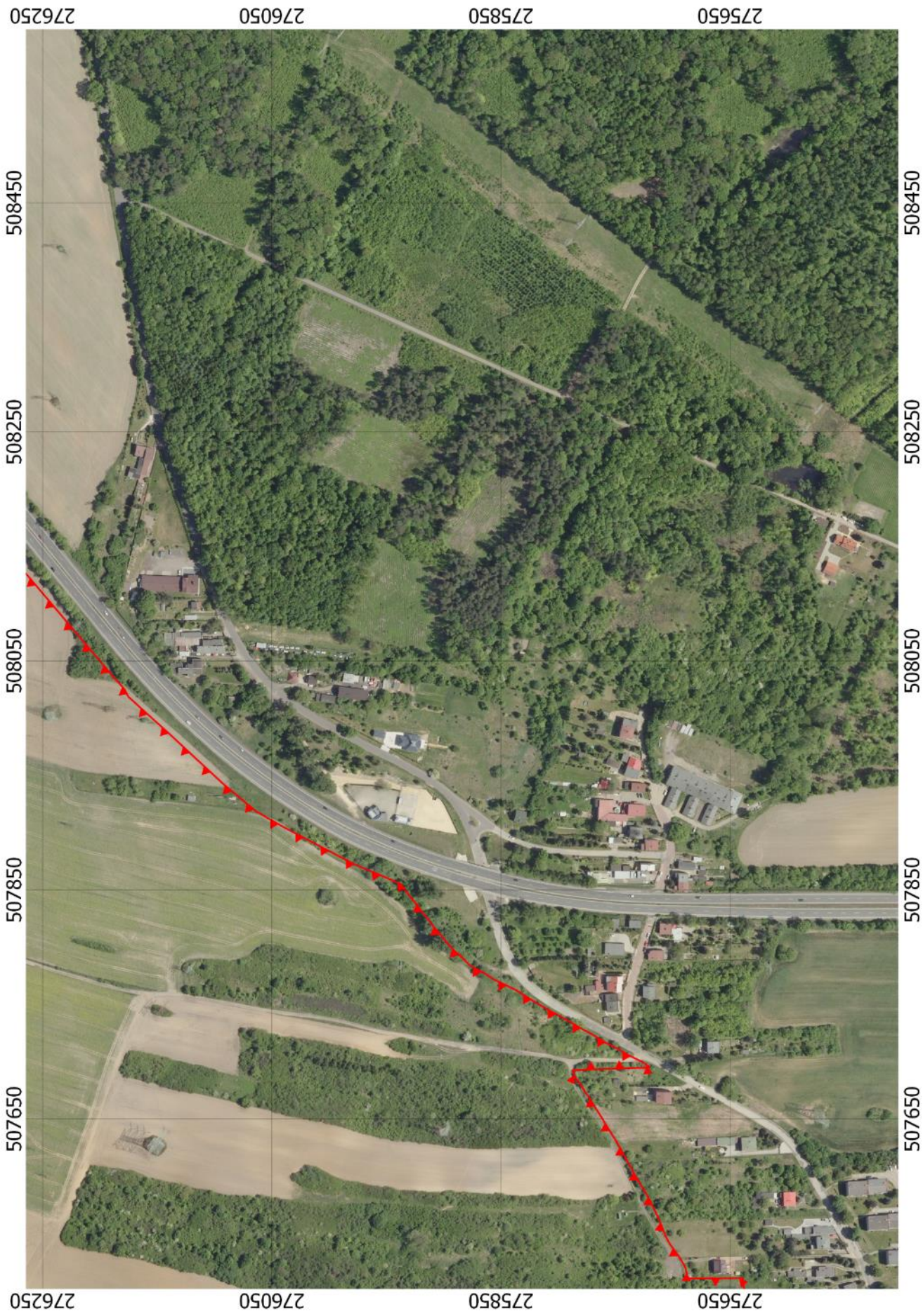

Przebieg granicy chronionego krajobrazu "Wzgórze Doroty" - arkusz 4/4



Uzasadnienie

Wzgórze Doroty zostało objęte ochroną na podstawie Uchwały Nr XIII/139/93r. Rady Miejskiej w Będzinie z dnia 23 czerwca 1993 r. w sprawie uznania Góry Zamkowej, wzgórza Doroty oraz Lasu Grodzieckiego za obszar chronionego krajobrazu o charakterze wyspowym. Wzgórze Doroty (Góra św. Doroty) jest najwyższym wzniesieniem w mieście i posiada wyjątkowe walory krajobrazowe. Obszar cechuje urozmaicony krajobraz rolniczy, stanowiący mozaikę zróżnicowanych ekosystemów pól, łąk oraz zadrzewień i zarośli śródpolnych. Wzgórze Doroty jest izolowanym wzniesieniem o charakterze ostańcowym tzw. „górami świadkiem” lub „górami wyspową” – odciętym erozyjnie od wychodni odporniejszych na erozję warstw Płaskowyżu Twardowickiego. Wzniesienie dominuje wysokością nad otaczającymi go terenami. Szczytowe partie wzgórza porasta zagajnik leśny w którym, na niewielkiej polanie, znajduje się kościół rzymskokatolicki pw. św. Doroty, zbudowany w 1635 r., którego wieża, o wysokości 20 m, sięga koron okolicznych drzew. Kościół otoczony jest niskim murem z kamienia wapiennego. Obiekt ten został wpisany do rejestru zabytków województwa śląskiego w 1960 r. (nr 11/60). Charakterystycznym elementem rzeźby obszaru jest uformowany w toku tradycyjnego, ekstensywnego użytkowania rolniczego tarasowy układ pól. Zapobiega on spłukiwaniu i deflacji gleb oraz poprawia ich warunki retencyjne. Skarpy oddzielające tarasy pełnią funkcje miedz, które porośnięte są przez malownicze krajobrazowo i cenne przyrodniczo zarośla i zadrzewienia śródpolne. Rolniczy charakter terenu, ekspozycja wzgórza i rozległe przedpola widokowe oraz tarasowa rzeźba z pasowym układem zarośli śródpolnych stanowią kluczowe walory decydujące o wybitnych wartościach krajobrazu Wzgórza Doroty. Wzgórze stanowi mocny kontrast dla krajobrazów okolicznych terenów zurbanizowanych, a jego zalesiona szczytowa partia widoczna jest z wielu obiektów wysokościowych okolicznych miast i wsi. Obrzeże szczytowego zadrzewienia we wschodnim sektorze kierunków, stanowi spektakularny punkt widokowy. Dogodne przedpole ekspozycji tworzone przez pola orne na stokach wzgórza udostępnia szeroką panoramę sięgającą w kierunku północnym wzgórz w rejonie Brudzowic, a w kierunku wschodnim – kuesty górną jurajskiej. W kierunku południowym rozciąga się widok na znaczną część konurbacji górnośląsko-zagłębiowskiej. Przy dobrej widoczności krajobraz kierunku południowego zamykają pasma Beskidów. Kopuła szczytowa oraz tereny rolne z miedzami i zadrzewieniami śródpolnymi na północnym, wschodnim i południowo-wschodnim stoku wzgórza są szczególnie dobrze widoczne z przebiegających w sąsiedztwie odcinków dróg DK86 oraz DW913. Obszar stanowi ostoję bioróżnorodności w krajobrazie rolniczym Będzina oraz ważny element struktury korytarza ekologicznego. Wyznaczone szlaki turystyczne piesze i rowerowe umożliwiają zaspokajanie potrzeb związanych z rekreacją i turystyką.

Uchwałę Nr XIII/139/93r. Rada Miejska w Będzinie podjęła na podstawie art. 7 ust. 1, art. 40 ust. 1, art. 41 ust. 1 oraz art. 42 ustawy o samorządzie terytorialnym z dnia 8 marca 1990 r. (Dz. U. z 1990 r. nr 16, poz. 95 z późn. zm.) oraz art. 34 w związku z art. 13 ust.1 pkt 4 ustawy z dnia 16 października 1991 r. o ochronie przyrody (Dz. U. z 1991 r. nr 114, poz. 492). Integralną częścią w/w uchwały były 3 załączniki graficzne stanowiące wyrysy z map ewidencyjnych, na których zaznaczono przebieg granic poszczególnych wyspowych obiektów składających się na obszar chronionego krajobrazu, w tym załącznik z granicami Wzgórza Doroty, o którym mowa w pkt. 1.2 Uchwały Rady Miasta. Załączniki graficzne do Uchwały Nr XIII/139/93r. Rady Miejskiej w Będzinie nie zachowały się do dnia dzisiejszego. Ponieważ Uchwała Nr XIII/139/93r. Rady Miejskiej w Będzinie nie podlegała publikacji, a oryginalny załącznik graficzny do uchwały z granicami obszaru „Wzgórze Doroty” zaginął, zachodzi konieczność ponownego jednoznacznego i szczegółowego określenia przebiegu granic obszaru.

W dniu 1 sierpnia 2009 r. weszła w życie ustawa z dnia 23 stycznia 2009 r. o zmianie niektórych ustaw w związku ze zmianami w organizacji i podziale zadań administracji publicznej w województwie (Dz. U. z 2009 r. nr 92, poz. 753, z późn. zm.), która kompetencje wyznaczenia, likwidacji i zmiany granic obszarów chronionego krajobrazu w miejsce wojewodów przekazała sejmikom województw. Zgodnie z art. 35 przedmiotowej ustawy dotychczas obowiązujące akty prawa miejscowego zachowują moc do czasu wejścia w życie aktów wydanych na podstawie upoważnień zmienianych ww. ustawą.

W 2017 roku Samorząd Województwa Śląskiego podjął prace zmierzające do weryfikacji obszarów chronionego krajobrazu w województwie śląskim oraz aktualizacji powołujących je aktów prawnych. Weryfikacja obejmowała ocenę zasadności ochrony w świetle aktualnie obowiązującej definicji obszaru chronionego krajobrazu oraz analizę potrzeb uszczegółowienia bądź zmiany przebiegu granic obszaru w oparciu o istniejące uwarunkowania przestrzenne i środowiskowe oraz potrzeby jego ochrony. Niniejsza uchwała ma na celu dostosowanie zapisów dotyczących obszaru chronionego krajobrazu w części odnoszącej się do obszaru „Wzgórze Doroty” do wymogów ustawy z dnia 16 kwietnia 2004 r. o ochronie przyrody (t.j. Dz. U. z 2018 r., poz. 1614) oraz uszczegółowienie przebiegu granic obszaru chronionego.

Na mocy artykułu 23 ust. 1 ustawy z dnia 16 kwietnia 2004 r. o ochronie przyrody Sejmik województwa śląskiego w projekcie uchwały w sprawie obszaru chronionego krajobrazu „Wzgórze Doroty” określił jego nazwę, położenie, obszar, sprawującego nadzór, ustalenia dotyczące czynnej ochrony ekosystemów oraz zakazy właściwe dla danego obszaru chronionego krajobrazu.

Uwzględniając funkcje obszaru i cele jego ochrony, a także istniejące uwarunkowania przyrodnicze, krajobrazowe i przestrzenne (w tym sposób zagospodarowania i użytkowania terenu), w oparciu o materiały planistyczne otrzymane z Urzędu Miasta Będzina oraz granice działek ewidencyjnych, w projekcie uchwały dokonano uszczegółowienia granicy obszaru „Wzgórze Doroty” oraz korekty w północno-zachodniej części obszaru w rejonie ulicy Wojska Polskiego oraz południowej części obszaru – w rejonie ulic: Fryderyka Chopina i Adama Mickiewicza. Ze względu na powiązanie funkcjonalno-przestrzenne a także występowanie siedlisk muraw ciepłolubnych po konsultacji z przedstawicielami Urzędu Miasta Będzina zdecydowano o włączeniu do obszaru chronionego krajobrazu terenu bezpośrednio przylegającego do niego wyrobiska po eksploatacji surowców skalnych zlokalizowanego na zachodnich stokach wzniesienia Góry Doroty. Przebieg granic obszaru chronionego krajobrazu określono w postaci wykazu współrzędnych punktów załamania granicy w państwowym układzie współrzędnych płaskich prostokątnych PL-1992 (załącznik 1) oraz map (załącznik nr 2).

Projekt uchwały zawiera aktualizację zakazów obowiązujących na obszarze chronionego krajobrazu „Wzgórze Doroty”. Wyboru zakazów dokonano spośród katalogu zakazów wymienionych w art. 24 ust. 1 ustawy z dnia 16 kwietnia 2004 r. o ochronie przyrody z uwzględnieniem istniejących uwarunkowań środowiskowych i potrzeb ochrony wartości przyrodniczych i krajobrazowych, a także zapewnienia możliwości realizacji funkcji turystyczno-rekreacyjnych i funkcji korytarza ekologicznego. Dla ochrony rzeźby terenu oraz ograniczenia możliwości wprowadzania do krajobrazu rolniczego obiektów dysharmonijnych zaburzających jego estetykę i percepcję, wprowadza się zakazy realizacji przedsięwzięć mogących znacząco oddziaływać na środowisko oraz wykonywania prac ziemnych trwale zniekształcających rzeźbę terenu. Ze względu na wyjątkowe walory estetyczne oraz funkcje przyrodnicze szczególnej ochrony wymagają ekosystemy zarośli i zadrzewień śródpolnych. W krajobrazie rolniczym zarośla i zadrzewienia śródpolne tworzą ważne środowiska refugialne (ostoje) o charakterze wysp środowiskowych. Ich obecność determinuje możliwości przeżycia i utrzymania się wielu organizmów żywych. Mają one kluczowe znaczenie dla funkcjonowania korytarzy ekologicznych.

Są miejscem schronienia, rozrodu i zdobywania pokarmu dla wielu gatunków zwierząt bezkręgowych (głównie owadów i pajęczaków) oraz kręgowych (w szczególności ptaków, ssaków i płazów), a także drogami migracji dobowych i sezonowych oraz rozprzestrzeniania się osobników na nowe tereny. Dla zabezpieczenia korytarzy ekologicznych i ich funkcjonalności konieczne jest zapewnienie ochrony tych ekosystemów. Obecne tendencje w rolnictwie do komasowania gruntów i intensyfikacji produkcji rolnej mogą stanowić realne zagrożenie dla istnienia zarośli i zadrzewień śródpolnych, stąd zasadne jest wprowadzenie w Uchwale zakazów likwidowania i niszczenia zadrzewień śródpolnych i przydrożnych. Zapewnienie prawidłowego funkcjonowania Obszaru jako korytarza ekologicznego i ostoi fauny wymaga ochrony populacji dziko występujących zwierząt, ich schronień i miejsc rozrodu. Konieczne jest utrzymanie w dobrym stanie głównych komponentów środowiska – agrocenoz, ekosystemów łąkowych, zarośli śródpolnych oraz siedlisk leśnych, które stanowią miejsca rozrodu, schronienia i żerowania zwierząt. Z tego względu w uchwale wprowadzono zakaz zabijania dziko występujących zwierząt, niszczenia ich nor, legowisk, innych schronień i miejsc rozrodu.

Projekt uchwały wprowadza zgodnie z wymogami art. 23 ust. 2 ustawy z dnia 16 kwietnia 2004 r. o ochronie przyrody ustalenia dotyczące czynnej ochrony ekosystemów. Mają one na celu utrzymanie i wzbogacanie bioróżnorodności oraz zapewnienie funkcjonowania obszaru jako korytarza ekologicznego poprzez: kształtowanie ekosystemów leśnych właściwych siedliskowo, o zróżnicowanej strukturze wiekowej i gatunkowej, ochronę mozaikowatej struktury krajobrazu rolniczego ze szczególnym uwzględnieniem zarośli śródpolnych, stosowanie w produkcji rolnej przyjaznych dla środowiska metod ochrony roślin, powstrzymanie zarastania ekosystemów łąkowych drzewami i krzewami oraz eliminację gatunków roślin lub zwierząt obcego pochodzenia, które mogą stwarzać zagrożenie dla rodzimej flory lub fauny.

Ustawa z dnia 24 kwietnia 2003 r. o działalności pożytku publicznego i o wolontariacie nałożyła w art. 5 ust 5 obowiązek konsultowania z organizacjami pozarządowymi oraz podmiotami wymienionymi w art.3 ust.3 ww. ustawy projektów aktów prawa miejscowego.

Zgodnie z art. 23 ust. 3 ustawy z dnia 16 kwietnia 2004 r. o ochronie przyrody projekt niniejszej uchwały podlega uzgodnieniu z Regionalnym Dyrektorem Ochrony Środowiska w Katowicach oraz Radą Miasta Będzina.